



Ficha Técnica del Programa presupuestario

1. Diagnóstico del Programa presupuestario

Datos de identificación del Programa Presupuestario (Pp)

Nombre del Municipio:	MUNICIPIO DE CUETZALAN DEL PROGRESO
Ejercicio fiscal:	2024
Nombre del Programa presupuestario:	TRANSFERENCIAS ANUALES
Clave del Programa presupuestario:	TA108
Dependencia o Entidad responsable del Pp:	MUNICIPIO DE CUETZALAN DEL PROGRESO

1.1 Descripción del Problema

Antecedentes y definición del problema

EL MUNICIPIO CUENTA CON UNA POBLACION APROXIMADA DE 49,864 HABITANTES, PRESENTA UN INDICE DE REZAGO SOCIAL, EL GRUESO DE LA POBLACION HABITA EN ZONAS RURALES EN UN 80.3% Y UN 65.54% DE LA POBLACION HABLA UNA LENGUA

Justificación del Pp

EL PROGRAMA CONTEMPLA ACCIONES DIRECTAS PARA LOS HABITANTES QUE MEJORARA EL REZAGO Y DESARROLLO SOCIAL

Estado actual del problema

EL MUNICIPIO ATENDERA EN FORMA DIRECTA EL REZAGO Y DESARROLLO SOCIAL DE LOS HABITANTES, MEJORANDO EL ESTADO ACTUAL DE LAS CONDICIONES LA POBLACION.

Evolución del problema

SE ATENDERA EN FORMA DIRECTA E INMEDIATA LOS PROGRAMAS DE AYUDAS SOCIALES PARA LOS HABITANTES, ADEMAS AQUELLAS INSTANCIAS OFICIALES QUE POR SUS FUNCIONES DIRECTAS CON LOS CIUDADANOS, SE LES DOTARA DE RECURSOS ECONOMICOS O EN ESPECIE PARA LA ATENCION DE LAS SOLICITUDES RECIBIDAS.

Experiencias de atención

1.2 Metodología para la identificación de la población objetivo y definición de fuentes de información.

EL MUNICIPIO RECIBE OFICIOS DE SOLICITUD DE LAS INSTANCIAS OFICIALES Y LA POBLACION PARA ATENDER SUS NECESIDADES APREMIANTES, LAS CUALES IDENTIFICAN PLENAMENTE AL SECTOR QUE SE ESTA APOYANDO

Definición y cuantificación de los conceptos poblacionales del Pp

Población Potencial	49,864	Cuantificación:	POBLACION MUNICIPIO
		Criterios de Focalización	INEGI
Población Objetivo	49864	Cuantificación:	POBLACION MUNICIPIO
		Criterios de Focalización	INEGI
Población atendida (beneficiarios)	49864	Cuantificación:	ATENCION A POBLADORES DEL MUNICIPIO
		Criterios de Focalización	SOLICITUDES RECIBIDAS EN DIFERENTES AREAS DEL MUNICIPIO



 H. Ayuntamiento de Cuetzalán del Progreso, Puebla
 MONICA ISABEL LEON ROMERO
 TESORERA MUNICIPAL
 2021 - 2024



 H. Ayuntamiento de Cuetzalán del Progreso, Puebla
 DAN ARRIETA MARTINEZ
 CONTRALORA MUNICIPAL
 2021 - 2024



 H. Ayuntamiento de Cuetzalán del Progreso, Puebla
 LIC. GERSON CALVINO DAVALOS
 PRESIDENTE MUNICIPAL
 2021 - 2024



Ficha Técnica del Programa presupuestario

2. Estructura Analítica del Programa presupuestario

Datos de identificación del Programa Presupuestario (Pp)

Nombre del Municipio:	MUNICIPIO DE CUETZALAN DEL PROGRESO
Ejercicio fiscal:	2024
Nombre del Programa presupuestario:	TRANSFERENCIAS ANUALES
Clave del Programa presupuestario:	TA108
Dependencia o Entidad responsable del Pp:	MUNICIPIO DE CUETZALAN DEL PROGRESO

Árbol del Problema

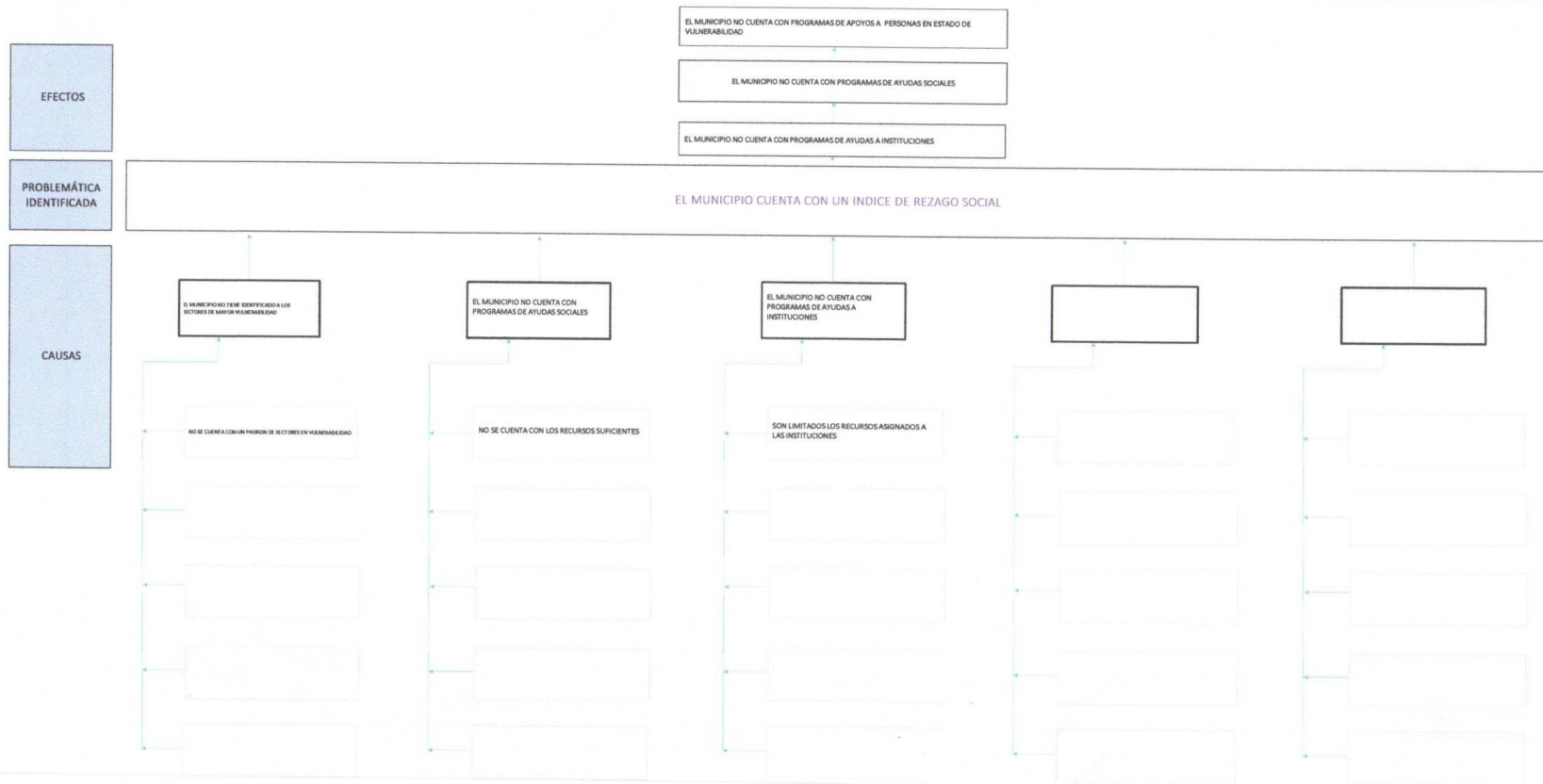

Árbol de Objetivos

FINES

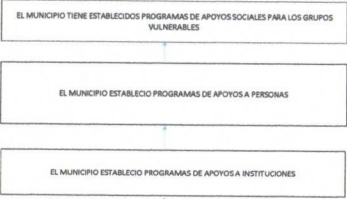

OBJETIVO



MEDIOS

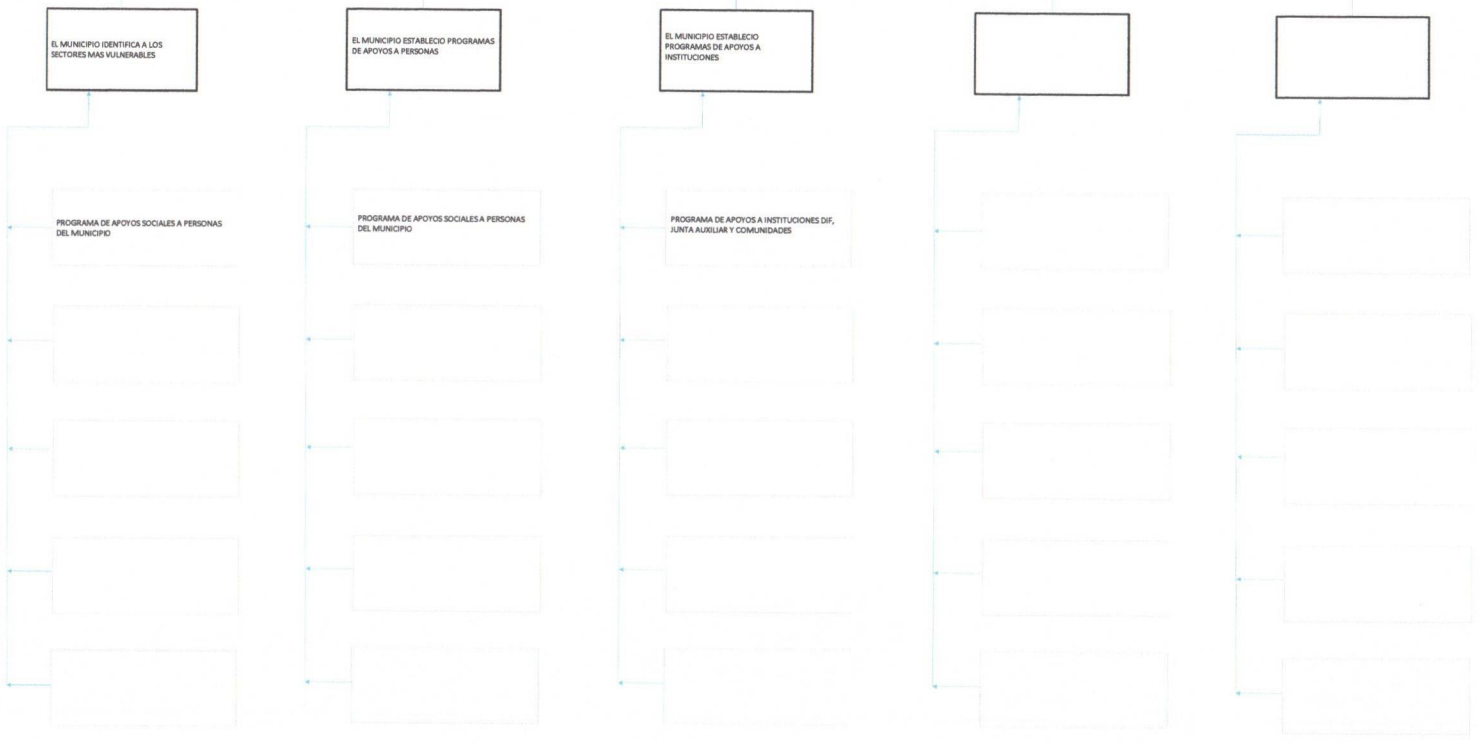

Estrategia para la selección de alternativas.

Explicar brevemente por qué las medidas que constituirán la intervención del PP son las opciones de acción más efectivas para lograr el objetivo deseado; debe guardar relación con el árbol del objetivo, conforme al Manual de Programación. Respondiendo las siguientes preguntas:
 ¿Cuáles son los mecanismos empleados para la entrega de bienes y servicios a la población objetivo? ¿Han sido efectivos?

C. MONICA ISABEL LEON ROMERO
TESORERA MUNICIPAL



C. ADAN ARRIETA MARTINEZ
CONTRALOR MUNICIPAL

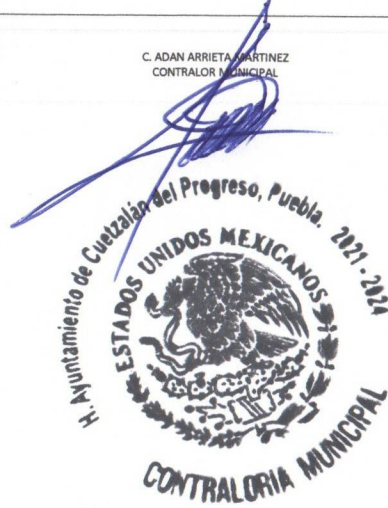

LIC. GERSON CALIXTO DATTOLI
PRESIDENTE MUNICIPAL





Ficha Técnica del Programa presupuestario

3. Alineación del Programa presupuestario a los Instrumentos de Planeación Estratégica

Datos de identificación del Programa Presupuestario (Pp)

Nombre del Municipio:	MUNICIPIO DE CUETZALAN DEL PROGRESO
Ejercicio fiscal:	2024
Nombre del Programa presupuestario:	TRANSFERENCIAS ANUALES
Clave del Programa presupuestario:	TA108
Dependencia o Entidad responsable del Pp:	MUNICIPIO DE CUETZALAN DEL PROGRESO

Nivel de objetivo de la MIR		Objetivos de Desarrollo Sostenible (ODS) Agenda 2030		Objetivos con enfoque de perspectiva de género e igualdad
		Objetivos	Metas	
Fin	CONTRIBUIR A LA IGUALDAD DE OPORTUNIDADES A TRAVES DE UN PROGRAMA DE APOYOS	10 REDUCCION DE DESIGUALDADES	GARANTIZAR LA IGUALDAD DE OPORTUNIDADES Y REDUCIR LAS DESIGUALDADES DE RESULTADOS, INCLUSO ELIMINANDO LAS LEYES, POLITICAS Y PRACTICAS DISCRIMINATORIAS Y PROMOVRIENDO LA	SI
Propósito	GRUPOS EN ESTADO DE VULNERABILIDAD DEL MUNICIPIO RECIBEN PROGRAMA DE APOYO	10 REDUCCION DE DESIGUALDADES	GARANTIZAR LA IGUALDAD DE OPORTUNIDADES Y REDUCIR LAS DESIGUALDADES DE RESULTADOS, INCLUSO ELIMINANDO LAS LEYES, POLITICAS Y PRACTICAS DISCRIMINATORIAS Y PROMOVRIENDO LA	SI

Alineación al Plan Municipal de Desarrollo

Eje	2 DESARROLLO INTEGRAL, BIENESTAR Y SALUD
Objetivo	DIRIGIR LA ATENCIÓN DE LAS ACCIONES DE GOBIERNO HACIA LOS SECTORES VULNERABLES DE LA POBLACIÓN O EN RIESGO DE EXCLUSIÓN SOCIAL CON EL FIN DE ATENDERLOS DE MANERA INTEGRAL Y DISMINUIR LOS ÍNDICES DE REZAGO, LAS BRECHAS DE DESIGUALDAD Y LAS CARENCIAS SOCIALES A TRAVÉS DE ACCIONES CENTRADAS EN LAS PERSONAS Y EN EL DESARROLLO, PARA QUE TODAS Y TODOS TENGAN ACCESO A MÁS Y MEJORES OPORTUNIDADES.
Estrategias	IDENTIFICAR A LOS GRUPOS VULNERABLES Y SU SITUACION PARA PROVEERLOS DE SUS NECESIDADES
Líneas de Acción	DOTAR DE APOYOS Y ASISTENCIA A QUIENES VIVAN EN SITUACION DE VULNERABILIDAD

Alineación al Plan estatal de Desarrollo

Eje	4 DESARROLLO INTEGRAL, EDUCACION, Y DIVERSIDAD CULTURAL
Temática	4.7 ATENCION A GRUPOS PRIORITARIOS
Objetivo	MEJORAR LAS CONDICIONES DE VIDA DE LAS PERSONAS QUE ENFRENTAN DESVENTAJAS ECONOMICAS, SOCIALES, FISICAS O CULTURALES
Estrategias	CREAR LAS CONDICIONES QUE ASEGUREN EL DESARROLLO INTEGRAL DE LOS GRUPOS SOCIALES EN SITUACION DE VULNERABILIDAD
Líneas de Acción	IMPULSAR LA VINCULACION ENTRE LOS TRES NIVELES DE GOBIERNO PARA GENERAR POLITICAS EN VENEFICIO DE LOS GRUPOS EN SITUACION DE VULNERABILIDAD
Indicadores	PORCENTAJE DE PERSONAS EN SITUACION DE POBLEZA

C. MONALISSE ESCOBAR ROMERO
TESORERA MUNICIPAL



C. ADAN ARRIETA MARTINEZ
CONTRALOR MUNICIPAL



LIC. GERSON CALISTO RIVERA
PRESIDENTE MUNICIPAL





Ficha Técnica del Programa presupuestario

4. Matriz de Indicadores para Resultados (MIR)

Datos de identificación del Programa Presupuestario (Pp)

Nombre del Municipio:	MUNICIPIO DE CUETZALAN DEL PROGRESO
Ejercicio fiscal:	2024
Nombre del Programa presupuestario:	TRANSFERENCIAS ANUALES
Clave del Programa presupuestario:	TA108
Dependencia o Entidad responsable del Pp:	MUNICIPIO DE CUETZALAN DEL PROGRESO

Nivel	Resumen Narrativo (Objetivos)	Indicadores (Nombre del indicador y método de cálculo)	Medios de Verificación	Supuestos
FIN	CONTRIBUIR A LA IGUALDAD DE OPORTUNIDADES A TRAVES DE UN PROGRAMA DE APOYOS	OTORGAR UN PROGRAMA DE APOYO SOCIAL POR MES DEL AÑO	SOLICITUDES DE APOYOS DE LOS BENEFICIARIOS Y DEPENDENCIAS	
PROPÓSITO	GRUPOS EN ESTADO DE VULNERABILIDAD DEL MUNICIPIO RECIBEN PROGRAMA DE APOYO	ENTREGA DE APOYO MENSUAL DURANTE LOS DOCE MESES A CIUDADANOS	ENTREGA DE APOYOS DEL PROGRAMA MENSUAL	
COMPONENTES	1	PROGRAMA DE APOYOS A CIUDADANOS EN SITUACION DE POBREZA ENTREGADOS		
	2	PROGRAMA DE APOYOS A INSTITUCIONES ENTREGADOS		
	3			
	4			
	5			

ACTIVIDADES (COMPONENTE 1)	1.1	ENTREGA DE APOYOS ECONOMICOS Y EN ESPECIE A PERSONAS			
	1.2	ENTREGA DE APOYOS ECONOMICOS A INSTITUCIONES			
	1.3				
	1.4				
	1.5				
ACTIVIDADES (COMPONENTE 2)	2.1				
	2.2				
	2.3				
	2.4				
	2.5				
ACTIVIDADES (COMPONENTE 3)	3.1				
	3.2				
	3.3				
	3.4				
	3.5				
ACTIVIDADES (COMPONENTE 4)	4.1				
	4.2				
	4.3				
	4.4				
	4.5				
ACTIVIDADES (COMPONENTE 5)	5.1				
	5.2				
	5.3				
	5.4				
	5.5				

	Aprobado:	Modificado:	Devengado:	Ejercido
Costo Total del Programa	\$ 15,500,000.00	\$ -	\$ 3,768,139.23	\$ 3,768,139.23

Fuente de Financiamiento									
1.1 Recursos Fiscales;	Otro	Especificar:	1. No Etiquetado:	Participaciones	Especificar:			Especificar:	
Monto Especifico (de la Fuente de Financiamiento)		\$ 15,500,000.00		\$ -		\$ -			

Clasificación Administrativa	Clasificación Funcional y Programática			
	Finalidad	Función	Subfunción	Programa presupuestario (letra mayúscula)
3.0.0.0.0 SECTOR PUBLICO MUNICIPAL 3.1.0.0.0 SECTOR PUBLICO NO FINANCIERO 3.1.1.0.0 GOBIERNO GENERAL MUNICIPAL 3.1.1.1.0 Gobierno Municipal	2	6	8	TA108



C. ADAN ARRIETA MARTINEZ
CONTRALOR MUNICIPAL



Ficha Técnica del Programa presupuestario

FIN

Ficha Técnica de Seguimiento de Indicadores (FTSI)

Nombre del Municipio:	MUNICIPIO DE CUETZALAN DEL PROGRESO					
Resumen Narrativo de la MIR:	CONTRIBUIR A LA IGUALDAD DE OPORTUNIDADES A TRAVES DE UN PROGRAMA DE APOYOS					
Datos de Identificación del Programa Institucional						
Programa Presupuestario:	TRANSFERENCIAS ANUALES					
Dependencia o Entidad responsable del Pp:	MUNICIPIO DE CUETZALAN DEL PROGRESO					
Datos de Identificación del Indicador						
Nombre del indicador:	OTORGAR UN PROGRAMA DE APOYO SOCIAL POR MES DEL AÑO			Tipo de indicador:	Estratégicos	
Descripción ¿qué mide el indicador?	SOLICITUDES DE APOYOS DE LOS BENEFICIARIOS Y DEPENDENCIAS			Dimensión del indicador:	Economía	
Unidad de medida:	SOLICITUD ATENDIDAS			Unidad Responsable del indicador de FIN:	PRESIDENCIA, TESORERIA Y DIF MUNICIPAL	
Método de cálculo o Fórmula del Indicador:	3	Algoritmo	Numerador (Variable 1)	12		
			Denominador (Variable 2)	12		
Medios de verificación de las variables						
Numerador (Variable 1)	PROGRAMA DE APOYOS SOCIALES					
Denominador (Variable 2)	MESES					
Características del indicador	Claridad	Relevancia	Economía	Monitoreable	Adecuado	Aporte marginal
	X	X	X	X	X	
Justificación del cumplimiento de las características CREMAA						

Ficha Técnica del Programa presupuestario

FIN

Ficha Técnica de Seguimiento de Indicadores (FTSI)

Determinación de Metas						
Línea base	Valor	Año	Periodicidad:	Trimestral		
	100%	2024	Sentido del indicador:	Ascendente	Comportamiento del indicador:	Ascendente
Metas Anuales						
Ejercicio fiscal:	2022	2023	2024	Acumulada (metas de la Administración)	Observaciones y/o comentarios	
Programada			12	12	CORRESPONDE AL 1ERA TRIMESTRE	
Realizada			3	3		

Programación de Metas subanuales														
Metas	1er Trimestre			2do Trimestre			3ro Trimestre			4to Trimestre			Meta Anual (acumulada)	
	Ene	Feb	Mar	Abr	May	Jun	Jul	Ago	Sep	Oct	Nov	Dic		
Programada (A)	1	1	1										3	
Realizada (B)	1	1	1										3	
Avance % = [(A)/(B)]*100	100	100	100	# DIV/0	# DIV/0	# DIV/0	# DIV/0	# DIV/0	# DIV/0	# DIV/0	# DIV/0	# DIV/0	100	
Parámetros de semaforización	Avance 90-110%	Acceptable	Avance 80 - 90% y 110%- 120%	En riesgo	Avance <80% y >120%	Critico							Cumplimiento del indicador	100

Explicaciones y causas de las variaciones al incumplimiento de la programación: NO EXISTE VARIACION YA QUE EL PRESENTE CONTEMPLA AL PRIMER TRIMESTRE DE 2024

C. MONICA ISABEL LEON ROMERO
TESORERA MUNICIPAL



C. ADAN PARRIETA MARTINEZ
CONTRALOR MUNICIPAL



LIC. GERSON GILBERTO...
PRESIDENTE MUNICIPAL



Ficha Técnica del Programa presupuestario

PROPÓSITO

Ficha Técnica de Seguimiento de Indicadores (FTSI)

Nombre del Municipio:	MUNICIPIO DE CUETZALAN DEL PROGRESO					
Resumen Narrativo de la MIR:	GRUPOS EN ESTADO DE VULNERABILIDAD DEL MUNICIPIO RECIBEN PROGRAMA DE APOYO					
Datos de Identificación del Programa Institucional						
Programa Presupuestario:	TRANSFERENCIAS ANUALES					
Dependencia o Entidad responsable del Pp:	MUNICIPIO DE CUETZALAN DEL PROGRESO					
Datos de Identificación del Indicador						
Nombre del indicador:	OTORGAR UN PROGRAMA DE APOYO SOCIAL POR MES DEL AÑO			Tipo de indicador:	Estratégicos	
Descripción ¿qué mide el indicador?	SOLICITUDES DE APOYOS DE LOS BENEFICIARIOS Y DEPENDENCIAS			Dimensión del indicador:	Economía	
Unidad de medida:	SOLICITUD ATENDIDAS			Unidad Responsable del indicador de PROPÓSITO:	PRESIDENCIA, TESORERIA Y DIF MUNICIPAL	
Método de cálculo o Fórmula del Indicador:	3	Algoritmo	Numerador (Variable 1)	12		
			Denominador (Variable 2)	12		
Medios de verificación de las variables						
Numerador (Variable 1)	PROGRAMA DE APOYOS SOCIALES					
Denominador (Variable 2)	MESES					
Características del indicador	Claridad	Relevancia	Economía	Monitoreable	Adecuado	Aporte marginal
	X	X	X	X	X	
Justificación del cumplimiento de las características CREMAA						

Ficha Técnica del Programa presupuestario

PROPÓSITO

Ficha Técnica de Seguimiento de Indicadores (FTSI)

Determinación de Metas						
Línea base	Valor	Año	Periodicidad:			
	100%	2024	Sentido del indicador:	Ascendente	Comportamiento del indicador:	Ascendente
Metas Anuales						
Ejercicio fiscal:	2022	2023	2024	Acumulada (metas de la Administración)	Observaciones y/o comentarios	
Programada			12	12	CORRESPONDE AL 1ERA TRIMESTRE	
Realizada			3	3		

Programación de Metas subanuales														
Metas	1er Trimestre			2do Trimestre			3ro Trimestre			4to Trimestre			Meta Anual (acumulada)	
	Ene	Feb	Mar	Abr	May	Jun	Jul	Ago	Sep	Oct	Nov	Dic		
Programada (A)	1	1	1										3	
Realizada (B)	1	1	1										3	
Avance %= [(A)/ (B)]*100	100	100	100	# DIV/0	# DIV/0	# DIV/0	# DIV/0	# DIV/0	# DIV/0	# DIV/0	# DIV/0	# DIV/0	100	
Parámetros de semaforización	Avance 90-110%	Acceptable	Avance 80 - 90% y 110%- 120%	En riesgo	Avance <80% y >120%	Crítico							Cumplimiento del indicador	100

Explicaciones y causas de las variaciones al incumplimiento de la programación: NO EXISTE VARIACION YA QUE EL PRESENTE CONTEMPLA AL PRIMER TRIMESTRE DE 2024

C. MONICA ISABEL LEON ROMERO
TESORERA MUNICIPAL



C. ADAN ARRIETA MARTINEZ
CONTRALOR MUNICIPAL



LIC. GERSON GARCIA GARCIA





Reporte:

Primer Trimestre

Ficha Técnica de Seguimiento de Indicadores

COMPONENTE 1

Ficha Técnica de Seguimiento de Indicadores (FTSI)

Nombre del Municipio:	MUNICIPIO DE CUETZALAN DEL PROGRESO					
Resumen Narrativo de la MIR:	PROGRAMA DE APOYOS A CIUDADANOS EN SITUACION DE POBREZA ENTREGADOS					
Datos de Identificación del Programa Institucional						
Programa Presupuestario:	TRANSFERENCIAS ANUALES					
Unidad responsable:	PRESIDENCIA, TESORERIA Y DIF MUNICIPAL					
Datos de Identificación del Indicador						
Nombre del indicador:	OTORGAR UN PROGRAMA DE APOYO SOCIAL POR MES DEL AÑO			Tipo de indicador:	Estratégicos	
Descripción ¿qué mide el indicador?	SOLICITUDES DE APOYOS DE LOS BENEFICIARIOS Y DEPENDENCIAS			Dimensión del indicador:	Economía	
Unidad de medida:	SOLICITUD ATENDIDAS			Unidad Responsable del indicador del Componente 1:	PRESIDENCIA, TESORERIA Y DIF MUNICIPAL	
Método de cálculo o Fórmula del Indicador:	3	Algoritmo	Numerador (Variable 1)	12		
			Denominador (Variable 2)	12		
Medio de verificación de las variables						
Numerador (Variable 1)	PROGRAMA DE APOYOS SOCIALES					
Numerador (Variable 2)	MESES					
Características del indicador	Claridad	Relevancia	Economía	Monitoreable	Adecuado	Aporte marginal
	X	X	X	X	X	
Justificación del cumplimiento de las características CREMAA						
Determinación de Metas						
Línea base	Valor	Año	Periodicidad:	Trimestral		
	100%	2024	Sentido del indicador:	Ascendente	Comportamiento del indicador:	Ascendente
Metas Anuales						
Ejercicio fiscal:	2022	2023	2024	Acumulada	Observaciones y/o comentarios	
Programada			12	12	CORRESPONDE AL 1ERA TRIMESTRE	
Realizada			3	3		

Programación de Metas subanuales

Metas	1er Trimestre			2do Trimestre			3ro Trimestre			4to Trimestre			Meta acumulada
	Ene	Feb	Mar	Abr	May	Jun	Jul	Ago	Sep	Oct	Nov	Dic	
Programada	1	1	1										3
Realizada	1	1	1										3
Avance %	100	100	100	# DIV/0	# DIV/0	# DIV/0	# DIV/0	# DIV/0	# DIV/0	# DIV/0	# DIV/0	# DIV/0	100
Parámetros de semaforización	Avance 90-110%	Acceptable	Avance 80 - 90% y 110%-120%	En riesgo	Avance <80% y >120%	Crítico	Cumplimiento del indicador						100

Actividades														
Resumen Narrativo	Nombre del indicador	1er Trimestre			2do Trimestre			3ro Trimestre			4to Trimestre			Meta acumulada
		Ene	Feb	Mar	Abr	May	Jun	Jul	Ago	Sep	Oct	Nov	Dic	
CONTRIBUIR A LA IGUALDAD DE OPORTUNIDADES A TRAVES DE UN PROGRAMA DE APOYOS	OTORGAR UN PROGRAMA DE APOYO SOCIAL POR MES DEL AÑO	Progr.	1	1	1									
		Real.	1	1	1									
2.-		Progr.												
		Real.												
3.-		Progr.												
		Real.												
4.-		Progr.												
		Real.												
5.-		Progr.												
		Real.												

Explicaciones y causas de las variaciones al incumplimiento de la programación

C. MONICA ISABEL LEON ROMERO
TESORERA MUNICIPAL



C. ADAN ARRIETA MARTINEZ
CONTRALOR MUNICIPAL



LIC. GERSON CALDERON DATTOLI



Ficha Técnica de Seguimiento de Indicadores

COMPONENTE 2

Ficha Técnica de Seguimiento de Indicadores (FTSI)

Nombre del Municipio:	MUNICIPIO DE CUETZALAN DEL PROGRESO
Resumen Narrativo de la MIR:	PROGRAMA DE APOYOS A CIUDADANOS EN SITUACION DE POBREZA ENTREGADOS
Datos de Identificación del Programa Institucional	
Programa Presupuestario:	TRANSFERENCIAS ANUALES
Unidad responsable:	PRESIDENCIA, TESORERIA Y DIF MUNICIPAL

Datos de Identificación del Indicador				
Nombre del indicador:	OTORGAR UN PROGRAMA DE APOYO SOCIAL POR MES DEL AÑO	Tipo de indicador:	Estratégicos	
Descripción ¿qué mide el indicador?	SOLICITUDES DE APOYOS DE LOS BENEFICIARIOS Y DEPENDENCIAS	Dimensión del indicador:	Economía	
Unidad de medida:	SOLICITUD ATENDIDAS	Unidad Responsable del indicador del Componente 1:	PRESIDENCIA, TESORERIA Y DIF MUNICIPAL	
Método de cálculo o Fórmula del Indicador:	3	Algoritmo	Numerador (Variable 1)	12
			Denominador (Variable 2)	12
Medio de verificación de las variables				
Numerador (Variable 1)	PROGRAMA DE APOYOS SOCIALES			
Numerador (Variable 2)	MESES			

Características del indicador	Claridad	Relevancia	Economía	Monitoreable	Adecuado	Aporte marginal
	X	X	X	X	X	
Justificación del cumplimiento de las características CREMAA						

Determinación de Metas					
Línea base	Valor	Año	Periodicidad:	Trimestral	
	100%	2024	Sentido del indicador:	Ascendente	Comportamiento del indicador: Ascendente

Metas Anuales					
Ejercicio fiscal:	2022	2023	2024	Acumulada	Observaciones y/o comentarios
Programada			12	12	CORRESPONDE AL 1ERA TRIMESTRE
Realizada			3	3	

Programación de Metas subanuales

Metas	1er Trimestre			2do Trimestre			3ro Trimestre			4to Trimestre			Meta acumulada
	Ene	Feb	Mar	Abr	May	Jun	Jul	Ago	Sep	Oct	Nov	Dic	
Programada	1	1	1										3
Realizada	1	1	1										3
Avance %	100	100	100	# DIV/0	# DIV/0	# DIV/0	# DIV/0	# DIV/0	# DIV/0	# DIV/0	# DIV/0	# DIV/0	100
Parámetros de semaforización	Avance 90-110%	Acceptable	Avance 80 - 90% y 110%-120%	En riesgo	Avance <80% y >120%	Crítico	Cumplimiento del indicador						100

Actividades														
Resumen Narrativo	Nombre del indicador	1er Trimestre			2do Trimestre			3ro Trimestre			4to Trimestre			Meta acumulada
		Ene	Feb	Mar	Abr	May	Jun	Jul	Ago	Sep	Oct	Nov	Dic	
CONTRIBUIR A LA IGUALDAD DE OPORTUNIDADES A TRAVES DE UN PROGRAMA DE APOYOS	OTORGAR UN PROGRAMA DE APOYO SOCIAL POR MES DEL AÑO	Progr.	1	1	1									
		Real.	1	1	1									
2.-		Progr.												
		Real.												
3.-		Progr.												
		Real.												
4.-		Progr.												
		Real.												
5.-		Progr.												
		Real.												

Explicaciones y causas de las variaciones al incumplimiento de la programación

C. MONICA ISABEL LEON ROMERO
TESORERA MUNICIPAL



C. ADAN ARRIETA MARTINEZ
CONTRALOR MUNICIPAL



LIC. GERSON GALIXTO DAZOJI

